

uwaga :
Projektowane otwory pod kłapy dymowe wykonać wg rysunku konstrukcyjnego.

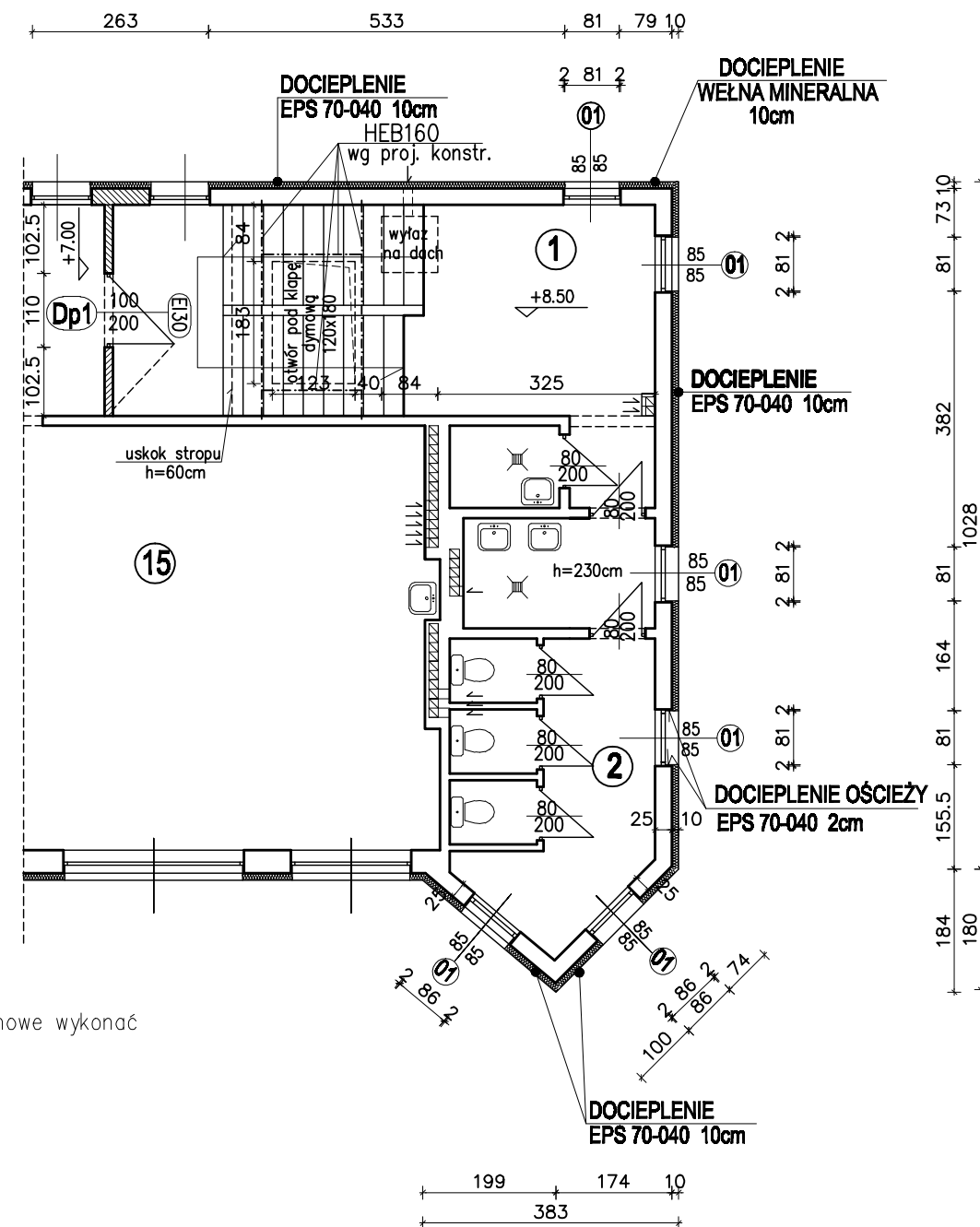

ZESTAWIENIE POWIERZCHNI DLA POZ. +8.50

3	SCHODY	LASTRIKO	15.33
4	WC DLA CHŁOPCÓW	LASTRIKO	21.15
1	SCHODY	LASTRIKO	15.33
2	WC DLA DZIEWCZĄT	LASTRIKO	20.82
Pużytk. = 72.63			

RZUT II PIĘTRA c.d.

ARCHITEKTONICZNA PRACOWNIA PROJEKTOWA 91-728 ŁÓDŹ ul. BYSTRZYCKA tel/fax 426781579		
TYTUŁ OPRACOWANIA :	PB PRZEBUDOWY CZĘŚCI POMIESZCZEŃ SZKOŁY NA PRZEDSZKOLE. DOSTOSOWANIE BUDYNKÓW DO PRZEPISÓW P.POŻ.	06.
ADRES OBIEKTU :	KONSTANTYNÓW ul.Kilińskiego 75	
INWESTOR :	GMINA KONSTANTYNÓW ŁÓDZKI	DATA: 01. 2016r
NAZWA RYSUNKU :	RZUT II PIĘTRA c.d.	SKALA: 1:100
PROJEKTOWAŁA :	mgr inż. arch. Jolanta Smolarczyk nr.upr. proj. 342/86/WŁ spec.arch. b/o mgr inż. arch. URSZULA LEWIŃSKA nr.upr. proj. 280/85/WŁ spec.arch. b/o	