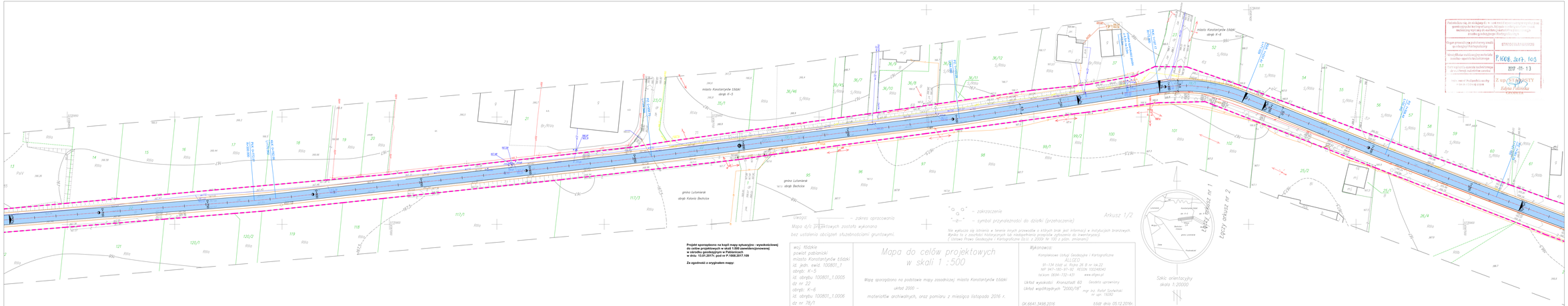
miasto Konstantynów Łódzki
drogi K-5
miasto Konstantynów Łódzki
drogi K-6
gmina Lutomiersk
drogi Bechcice
gmina Lutomiersk
drogi Kolonia Bechcice
Arkusz 1/2
Łączy arkusz nr 1
Łączy arkusz nr 2
Sokic orientacyjny
skala 1:20000
Legenda:
- zakres opracowania
- zawierzchnia asfaltowa jezdni
- krawędź jezdni
- krawędź pobocza
- zakrzaczenie
- symbol przynależności do działki (przełaczenie)
Nie wykluczą się istnienie w terenie innych przewodów o których brak jest informacji w instytucjach branżowych.
Wynika to z zaszłości historycznych lub nieaktualnego projektu zgłoszenia do ewidencji(pzgd).
(Ustawa Prawo Geodezyjne i Kartograficzne Dz.U. z 2000r Nr 100 z późn. zmianami)
Projekt sporządzono na kopii mapy sytuacyjno - wysokościowej do celów projektowych w skali 1:500 zawierdzonej/aktualizowanej w Powiatowym w Pabianicach w dniu 13.01.2015r. pod nr P.1908.2017.109
Za zgodność z oryginałem mapy:
wojewódzkie
powiat pabianicki
miasto Konstantynów Łódzki
id. jedn. ewid. 100801_1
obręb: K-5
id. obrębu 100801_1.0005
dz nr 22
obręb: K-6
id. obrębu 100801_1.0006
dz nr 78/7
Mapa do celów projektowych
w skali 1 : 500
Mapa sporządzono na podstawie mapy zasadniczej miasta Konstantynów Łódzki
układ 2000 -
materiałów archiwalnych, oraz pomiaru z miesiąca listopada 2016 r.
Wykonawca:
Kompleksowe Usługi Geodezyjne i Kartograficzne
ALLGEO
91-134 Łódź ul. Rybna 26 III m 34-35
NIP 947-182-97-92 REGON 100246040
telefon 0694-732-431 www.allgeo.pl
Układ wysokości Kronsztadt 60 Geodezja urzędowa
Układ współrzędnych "2000/18"
mgr inż. Rafał Szafrański
nr upr. 15082
GK.6641.3498.2016
Łódź dnia 05.12.2016r.
Decyzja/Uzgodnienie
Organ prowadzący zasób geodezyjny i kartograficzny
STAROSTA PABIANICKI
Nieodpłatne udostępnienie przedmiotowego zasobu - aktu/dokumentu
P.1908.2017.103
2017-01-13
Z up. STAROSTY
Edyta Falińska
GEODETA POWIATOWY
Dokumentacja projektowa
STUDIO CENTRUM
STUDIO CENTRUM S.C. J.Kłaka, J.Janka
ul. Kasprowicza 31, 94-127 Łódź
tel./fax (42) 646 33 00, 646 33 01
biuro.studiocentrum@gmail.com
www.studiocentrum.pl
Gmina Konstantynów Łódzki
ul. Żgierska 2
95-050 Konstantynów Łódzki
TEMAT: PROJEKT PRZEBUDOWY DROGI GMINNEJ
UL. BECHCICE W KONSTANTYNOWIE ŁÓDZKIM
ADRES: NR EWID. DZIAŁKI: 22, OBRĘB: K-5, TR1, OBRĘB: K-6
UL. BECHCICE, KONSTANTYNÓW ŁÓDZKI
OPRACOWANIE: mgr inż. Janusz Kłaska
UPRAWNIENIA: LOD/0107/PWOD/14
SPRAWDZIENIE: mgr inż. Janusz Kłaska
UPRAWNIENIA: LOD/0011/PWOD/14
PODPIS:
PROJEKT BUDOWLANY
BRANŻA: DROGOWA
TYTUŁ: PROJEKT ZAGOSPODAROWANIA TERENU
SKALA: 1:500
FORMAT: A3
DATA: GRUDZIEŃ 2016
SAR STRONA: 18
2.2
-
STUDIO CENTRUM S.C. J.KŁAKA, J.JANKA
ZABRONIONE JEST KOPIOWANIE, ROZMNAŻANIE LUB UDOSTĘPNIANIE OSOBOM TRZECIM BEZ ZGODY AUTORA OPRACOWANIA
PRZEDMIOTOWY DOKUMENT POSIADA WŁASNOŚĆ INTELECTUALNĄ STUDIO CENTRUM S.C.